

Republican Party Primary Election of Williamson County, TX

Elección Primaria del Partido Republicano de Condado de Williamson, TX

Official Ballot Boleta Oficial

Federal Federal

State Estado

INSTRUCTION NOTE:
Vote for your choice in each race by darkening in the oval beside the candidate's name or proposition. Vote for none or one.

"I am a Republican and understand that I am ineligible to vote or participate in another political party's primary election or convention during this voting year."

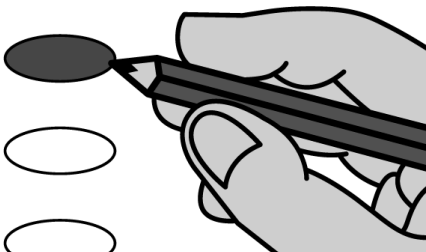

NOTA DE INSTRUCCIÓN

Vote por su preferencia en cada carrera, rellenando el óvalo que se encuentra enseguida del nombre de ese candidato o proposición. Vote por ninguno o uno.

"Yo soy Republicano y comprendo que soy inelegible para votar o participar en la elección primaria o la convención de otro partido político durante este año electoral."

Preference for Presidential Nominee

You may vote for one presidential candidate whose name appears on the ballot by filling in the shape beside the candidate's name or you may vote as uncommitted by filling in the shape beside "Uncommitted." Make only one choice.

Preferencia por el Candidato Presidencial

Usted puede votar por un candidato presidencial cuyo nombre aparece en la boleta rellenando la forma junto al nombre del candidato o puede votar como no comprometido rellenando la forma junto a "No comprometido". Haga solamente una selección.

United States Representative, District 17
Representante de los Estados Unidos, Distrito Núm. 17

- Pete Sessions
- Joseph T. Langone

United States Representative, District 31
Representante de los Estados Unidos, Distrito Núm. 31

- Mike Williams
- Mack Latimer
- John Carnan Anderson
- John Carter
- William Abel
- Abhiram Garapati

United States Representative, District 37
Representante de los Estados Unidos, Distrito Núm. 37

- Jenny Garcia Sharon

State Estado

Railroad Commissioner
Comisionado de Ferrocarriles

- Christi Craddick
- Petra Reyes
- Corey Howell
- Christie Clark
- James "Jim" Matlock

Justice, Supreme Court, Place 2
Juez, Corte Suprema, Lugar Núm. 2

- Jimmy Blacklock

Justice, Supreme Court, Place 4
Juez, Corte Suprema, Lugar Núm. 4

- Brian Walker
- John Devine

Justice, Supreme Court, Place 6
Juez, Corte Suprema, Lugar Núm. 6

- Jane Bland

Presiding Judge, Court of Criminal Appeals
Juez Presidente, Corte de Apelaciones Criminales

- Sharon Keller
- David J. Schenck

Judge, Court of Criminal Appeals, Place 7
Juez, Corte de Apelaciones Criminales, Lugar Núm. 7

- Barbara Parker Hervey
- Gina Parker

Judge, Court of Criminal Appeals, Place 8
Juez, Corte de Apelaciones Criminales, Lugar Núm. 8

- Lee Finley
- Michelle Slaughter

Federal Federal

President Presidente

- Chris Christie
- Asa Hutchinson
- Ryan L. Binkley
- Vivek Ramaswamy
- Nikki Haley
- Donald J. Trump
- David Stuckenberg
- Ron DeSantis
- Uncommitted

United States Senator Senador de los Estados Unidos

- Ted Cruz
- R E (Rufus) Lopez
- Holland "Redd" Gibson

United States Representative, District 10
Representante de los Estados Unidos, Distrito Núm. 10

- Michael T. McCaul
- Jared B. Lovelace

Member, State Board of Education, District 10
Miembro de la Junta Estatal de Educación, Distrito Núm. 10

- "DC" Caldwell I
- Tom Maynard
- Mary Bone

State Representative, District 20
Representante Estatal, Distrito Núm. 20

- Elva Janine Chapa
- Terry M. Wilson

State Representative, District 52
Representante Estatal, Distrito Núm. 52

- Caroline Harris Davila

State Representative, District 136
Representante Estatal, Distrito Núm. 136

- Amin Salahuddin

Justice, 3rd Court of Appeals District, Place 2
Juez, Corte de Apelaciones del Tercero Distrito, Lugar Núm. 2

- John Messenger

District Judge, 26th Judicial District
Juez del Distrito, 26 Distrito Judicial

- Donna King

District Judge, 395th Judicial District
Juez del Distrito, 395 Distrito Judicial

- Ryan Larson

District Judge, 425th Judicial District
Juez del Distrito, 425 Distrito Judicial

- Betsy Figer Lambeth

District Judge, 480th Judicial District
Juez del Distrito, 480 Distrito Judicial

- Scott K. Field

District Attorney, 26th Judicial District
Procurador del Distrito, 26 Distrito Judicial

- Shawn Dick

County Condado

Judge, County Court at Law No. 5
Juez, Corte de Ley del Condado Núm. 5

- Will Ward

County Attorney
Procurador del Condado

- Dee Hobbs

Sheriff
Alguacil

- Matthew Lindemann

County Tax Assessor-Collector
Asesor-Colector de Impuestos del Condado

- Larry Gaddes

March 5, 2024
5 de Marzo de 2024

**County
Condado**

**Precinct
Precinto**

**Ballot Propositions
Propuestas de Votación**

County Commissioner, Precinct No. 3
Comisionado del Condado, Precinto Núm. 3

Precinct Chair, Precinct 245
Presidente del Precinto, Precinto 245

Proposition 1
Texas should eliminate all property taxes without increasing Texans' overall tax burden.

- Valerie Covey
- Mitch Slaymaker

- Mary Hegefled
- Cathy Jaster

Propuesta 1
Texas deberá eliminar todos los impuestos de propiedad sin aumentar la carga tributaria para los Tejanos.

Constable, Precinct No. 1
Condestable, Precinto Núm. 1

Precinct Chair, Precinct 253
Presidente del Precinto, Precinto 253

- Yes
Si

- Vinnie Cherrone

- Mark Bofferding
- John Price

- No
No

Constable, Precinct No. 2
Condestable, Precinto Núm. 2

Precinct Chair, Precinct 262
Presidente del Precinto, Precinto 262

Proposition 2

- Jeff Anderson

- Casey Rodenbaugh
- Lorie Stanley

Texas should create a Border Protection Unit, and deploy additional state law enforcement and military forces, to seal the border, to use physical force to prevent illegal entry and trafficking, and to deport illegal aliens to Mexico or to their nations of origin.

Constable, Precinct No. 3
Condestable, Precinto Núm. 3

Precinct Chair, Precinct 264
Presidente del Precinto, Precinto 264

Propuesta 2
Texas deberá crear una Unidad de Protección Fronteriza, y desplegar adicionales oficiales estatales y fuerzas militares, para sellar la frontera, para utilizar fuerza física para prevenir la entrada ilegal y la trata de personas, y para deportar a los extranjeros ilegales a México o a sus países de origen.

- Bert Witcher
- Kevin Wilkie
- Deke G. Pierce

- Travis Griffin
- Mike Sanders

- Yes
Si

Constable, Precinct No. 4
Condestable, Precinto Núm. 4

Precinct Chair, Precinct 277
Presidente del Precinto, Precinto 277

- No
No

- Paul L. Leal

- Kevin O'Bryan
- Dimitri Nichols

County Chair
Presidente del Condado

Precinct Chair, Precinct 278
Presidente del Precinto, Precinto 278

- Michelle Evans
- Michael Salvo

- David Zaharias
- Sharon Davis-Bell

Proposition 3

**Precinct
Precinto**

The Texas Legislature should require the use of E-Verify by all employers in Texas to protect jobs for legal workers by preventing the hiring of illegal aliens.

Precinct Chair, Precinct 135
Presidente del Precinto, Precinto 135

Precinct Chair, Precinct 283
Presidente del Precinto, Precinto 283

Propuesta 3
La Legislatura de Texas deberá requerir el uso de E-Verify por parte de todos los empleadores en Texas para proteger el empleo de los trabajadores legales, previniendo que ocupen a extranjeros ilegales.

- Matthew Davidson
- Mark Garcia

- Gretchen Mickler
- Becky Franklin

- Yes
Si

Precinct Chair, Precinct 149
Presidente del Precinto, Precinto 149

Precinct Chair, Precinct 284
Presidente del Precinto, Precinto 284

- No
No

- Bill Fairbrother
- Patrick Norris

- Virginia Kreimeyer
- Christine Muat

Precinct Chair, Precinct 180
Presidente del Precinto, Precinto 180

Precinct Chair, Precinct 287
Presidente del Precinto, Precinto 287

Proposition 4

- Alan Evans
- Rhonda Look

- Jim Richardson
- Keith Keepers

The Texas Legislature should end all subsidies and public services, including in-state college tuition and enrollment in public schools, for illegal aliens.

Precinct Chair, Precinct 201
Presidente del Precinto, Precinto 201

Precinct Chair, Precinct 310
Presidente del Precinto, Precinto 310

Propuesta 4
La Legislatura de Texas deberá poner fin a las ayudas y eliminar todos los subsidios y servicios públicos, incluyendo el costo de matrícula colegiatura o universitaria e inscripción en escuelas públicas, para extranjeros ilegales.

- Gina Calkins
- Tristan Chizick

- Shannon Reagan
- Freda Maynard

- Yes
Si

Precinct Chair, Precinct 208
Presidente del Precinto, Precinto 208

Precinct Chair, Precinct 371
Presidente del Precinto, Precinto 371

- No
No

- Natalie Ibe
- Bryan A. Rivera

- Joe Savage
- Michael Chapa

Proposition 5

Precinct Chair, Precinct 209
Presidente del Precinto, Precinto 209

Precinct Chair, Precinct 381
Presidente del Precinto, Precinto 381

Texas urges the United States Congress not to grant any form of amnesty or pathway to legalization for illegal aliens.

- Jennifer Jensen
- James Michael Vinson

- Rocky Stone
- Irene Benetar

Propuesta 5
Texas alenta al Congreso de los Estados Unidos que no le otorgue ninguna forma de amnistía o camino hacia la legalización para los extranjeros ilegales.

Precinct Chair, Precinct 210
Presidente del Precinto, Precinto 210

Precinct Chair, Precinct 396
Presidente del Precinto, Precinto 396

- Yes
Si

- Ray Young
- Evangelia Mote

- Monica E. McCrory
- Sue DeVillez

- No
No

Precinct Chair, Precinct 231
Presidente del Precinto, Precinto 231

Precinct Chair, Precinct 398
Presidente del Precinto, Precinto 398

- Kim Perrine
- Gwen Johnson

- Lynee Pearson
- Rob Miley

Ballot Propositions
Propuestas de Votación

Ballot Propositions
Propuestas de Votación

Proposition 6
The Texas Legislature should prohibit the deployment of the Texas National Guard to a foreign conflict unless Congress first formally declares war.

Propuesta 6

La Legislatura de Texas deberá prohibir el despliegue de la Guardia Nacional de Texas hacia un conflicto al extranjero, a menos que el Congreso primero formalmente declara guerra.

- Yes
Si
- No
No

Proposition 11
Texas parents and guardians should have the right to select schools, whether public or private, for their children, and the funding should follow the student.

Propuesta 11

Los padres y tutores de Texas deberán tener el derecho de seleccionar escuelas, ya sea públicas o privadas, para sus hijos, y los fondos deben seguir al estudiante.

- Yes
Si
- No
No

Proposition 7
The Texas Legislature should establish authority within the Texas State Comptroller's office to administer access to gold and silver through the Texas Bullion Depository for use as legal tender.

Propuesta 7

La Legislatura de Texas deberá establecer una autoridad dentro de la Oficina de Contralor del Estado de Texas para administrar el acceso a el oro y la plata a través del Depositario de Barras de Texas.

- Yes
Si
- No
No

Proposition 12
The Texas Constitution should be amended to require proof of citizenship before any individual can be registered to vote.

Propuesta 12

La Constitución de Texas deberá ser modificada para requerir prueba de ciudadanía antes que cualquier individuo pueda registrarse para votar.

- Yes
Si
- No
No

Proposition 8
The State of Texas should ensure that Texans are free to give or to withhold consent for any vaccine without coercion.

Propuesta 8

El Estado de Texas deberá asegurar que los Tejanos sean libres de dar o denegar consentimiento para cualquier vacuna sin presiones o coacciones.

- Yes
Si
- No
No

Proposition 13
Texas should ban the sale of Texas land to citizens, governments, and entities from China, Iran, North Korea, and Russia.

Propuesta 13

Texas deberá prohibir la venta de terrenos a ciudadanos, gobiernos, y entidades de China, Irán, Corea Del Norte, y Rusia.

- Yes
Si
- No
No

Proposition 9
The Republican Party of Texas should restrict voting in the Republican primary to only registered Republicans.

Propuesta 9

El Partido Republicano de Texas deberá restringir la votación en la Primaria Republicana solo para Republicanos ya registrados.

- Yes
Si
- No
No

Proposition 10
The Texas Constitution should be amended to restore authority to the Texas Attorney General to prosecute election crimes.

Propuesta 10

La constitución de Texas deberá ser modificada para restablecer la autoridad al Fiscal General de Texas para enjuiciar delitos relacionados con las elecciones.

- Yes
Si
- No
No

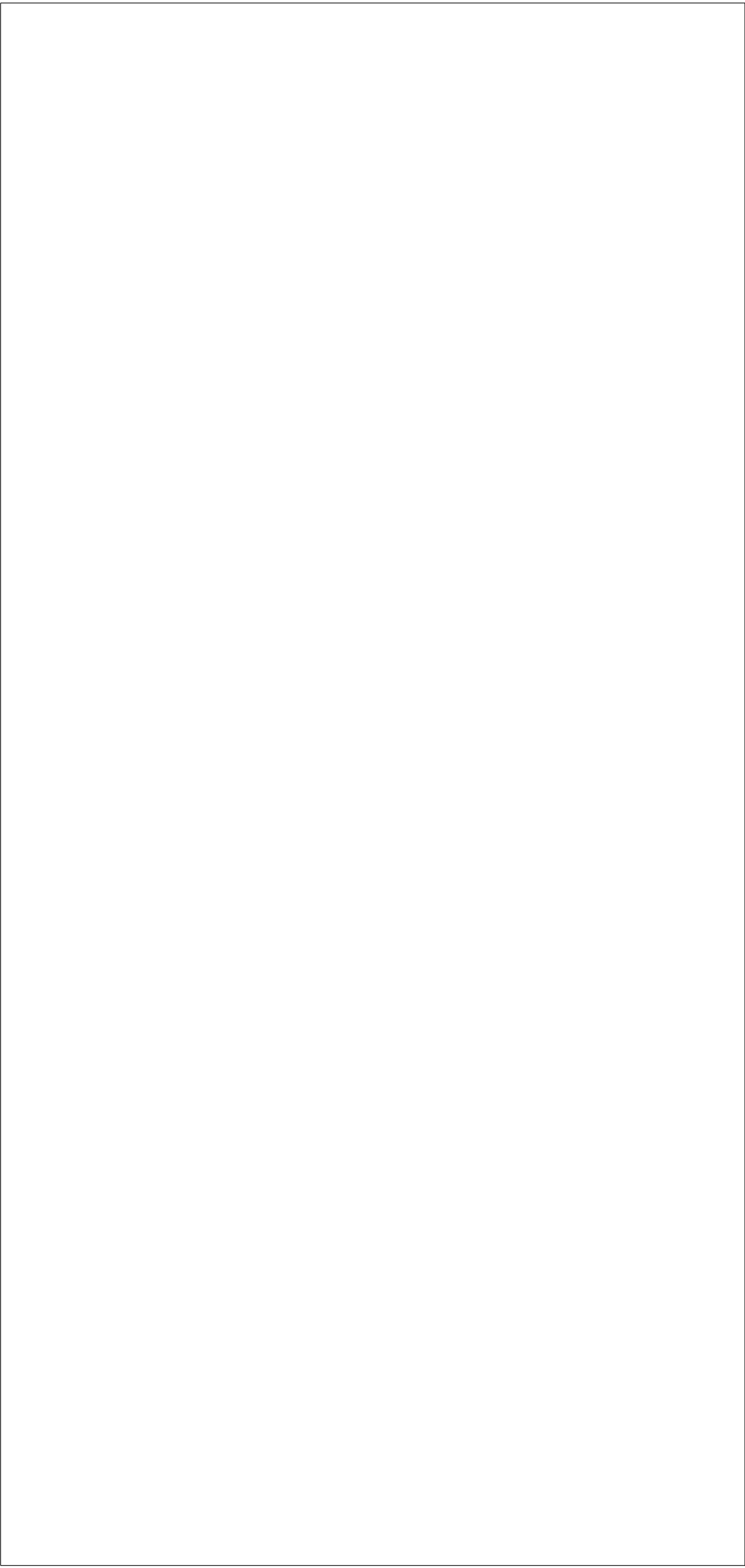

Democratic Party Primary Election of Williamson County, TX

Elección Primaria del Partido Democrático de Condado de Williamson, TX

Official Ballot Boleta Oficial

Federal Federal

State Estado

INSTRUCTION NOTE:
Vote for your choice in each race by darkening in the oval beside the candidate's name or proposition. Vote for none or one.

"I am a Democrat and understand that I am ineligible to vote or participate in another political party's primary election or convention during this voting year."

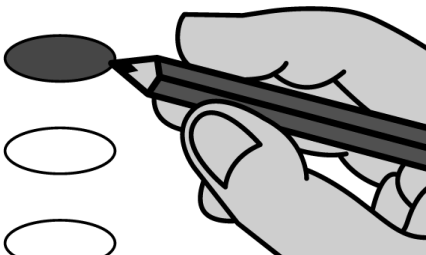

NOTA DE INSTRUCCIÓN

Vote por su preferencia en cada carrera, rellenando el óvalo que se encuentra enseguida del nombre de ese candidato o proposición. Vote por ninguno o uno.

"Yo soy Demócrata y comprendo que soy inelegible para votar o participar en la elección primaria o la convención de otro partido político durante este año electoral."

Preference for Presidential Nominee

You may vote for one presidential candidate whose name appears on the ballot by filling in the shape beside the candidate's name.

Preferencia por el Candidato Presidencial

Usted puede votar por un candidato presidencial cuyo nombre aparece en la boleta rellenando la forma junto al nombre del candidato.

United States Representative, District 10
Representante de los Estados Unidos, Distrito Núm. 10

- Theresa Boisseau
- Keith McPhail

United States Representative, District 17
Representante de los Estados Unidos, Distrito Núm. 17

- Mark Lorenzen

United States Representative, District 31
Representante de los Estados Unidos, Distrito Núm. 31

- Stuart Whitlow
- Rick Von Pfeil
- Brian Walbridge

United States Representative, District 37
Representante de los Estados Unidos, Distrito Núm. 37

- Lloyd Doggett
- Eduardo "Lalito" Romero
- Christopher "Chris" McNerney

State Estado

Railroad Commissioner
Comisionado de Ferrocarriles

- Bill Burch
- Katherine Culbert

Justice, Supreme Court, Place 2
Juez, Corte Suprema, Lugar Núm. 2

- Randy Sarosdy
- Dasean Jones

Federal Federal

President
Presidente

- Gabriel A. Cornejo
- Joseph R. Biden Jr.
- Marianne Williamson
- Star Locke
- Cenk Uygur
- Armando "Mando" Perez-Serrato
- Dean Phillips
- Frankie Lozada

Justice, Supreme Court, Place 4
Juez, Corte Suprema, Lugar Núm. 4

- Christine Vinh Weems
- Joe Pool
- Bonnie Lee Goldstein

Presiding Judge, Court of Criminal Appeals
Juez Presidente, Corte de Apelaciones Criminales

- Holly Taylor

Judge, Court of Criminal Appeals, Place 7
Juez, Corte de Apelaciones Criminales, Lugar Núm. 7

- Nancy Mulder

Judge, Court of Criminal Appeals, Place 8
Juez, Corte de Apelaciones Criminales, Lugar Núm. 8

- Chika Anyiam

Member, State Board of Education, District 10
Miembro de la Junta Estatal de Educación, Distrito Núm. 10

- Raquel Saenz Ortiz
- DC Caldwell I

State Representative, District 20
Representante Estatal, Distrito Núm. 20

- Stephen M. Wyman

State Representative, District 52
Representante Estatal, Distrito Núm. 52

- Jennie Birkholz
- Angel Carroll

State Representative, District 136
Representante Estatal, Distrito Núm. 136

- John H. Bucy III

Justice, 3rd Court of Appeals District, Place 2
Juez, Corte de Apelaciones del Tercero Distrito, Lugar Núm. 2

- Maggie Ellis
- Edward Smith
- Melissa Lorber

Justice, 3rd Court of Appeals District, Place 3
Juez, Corte de Apelaciones del Tercero Distrito, Lugar Núm. 3

- Chari Kelly

Justice, 3rd Court of Appeals District, Place 5
Juez, Corte de Apelaciones del Tercero Distrito, Lugar Núm. 5

- Thomas J. Baker
- Karin Crump

Justice, 3rd Court of Appeals District, Place 6
Juez, Corte de Apelaciones del Tercero Distrito, Lugar Núm. 6

- Gisela D. Triana

County Condado

County Attorney
Procurador del Condado

- Amy Lyn Lefkowitz

Sheriff
Alguacil

- Mike Gleason

County Commissioner, Precinct No. 1
Comisionado del Condado, Precinto Núm. 1

- Terry Cook

Constable, Precinct No. 1
Condestable, Precinto Núm. 1

- Mickey Chance

Constable, Precinct No. 4
Condestable, Precinto Núm. 4

- Perry Travis
- Kenneth Guerrero

County Chair
Presidente del Condado

- Kim Collins Gilby

**Precinct
Precinto**

**Precinct Chair, Precinct 151
Presidente del Precinto, Precinto 151**

- Ande Wall
- Eve Margolis